



# Herzlich Willkommen

zur Informationsveranstaltung  
der Kita Am Hinkelstein





Quelle: <https://www.gemeinde-woellstein.de/>

# Geschäftsbereiche OG Wöllstein

**Johannes Brüchert**  
Bürgermeister

**Michael Kohn**

1. Beigeordneter (stv. Bürgermeister)

**Silke Frohnhöfer**

2. Beigeordnete (Friedhofswesen)

**Beatrice Gerhart**

3. Beigeordnete (Kitawesen)

✉ [gemeinde@woellstein.de](mailto:gemeinde@woellstein.de)

# Kita Am Hinkelstein

## Stefanie Ueberholz

Kita-Leitung

- Erzieherin
- Praxisanleiterin
- Sozialpädagogin
- B.A. Bildungs- und Sozialwissenschaften  
mit Schwerpunkt frühe Kindheit





# Kitas in der OG

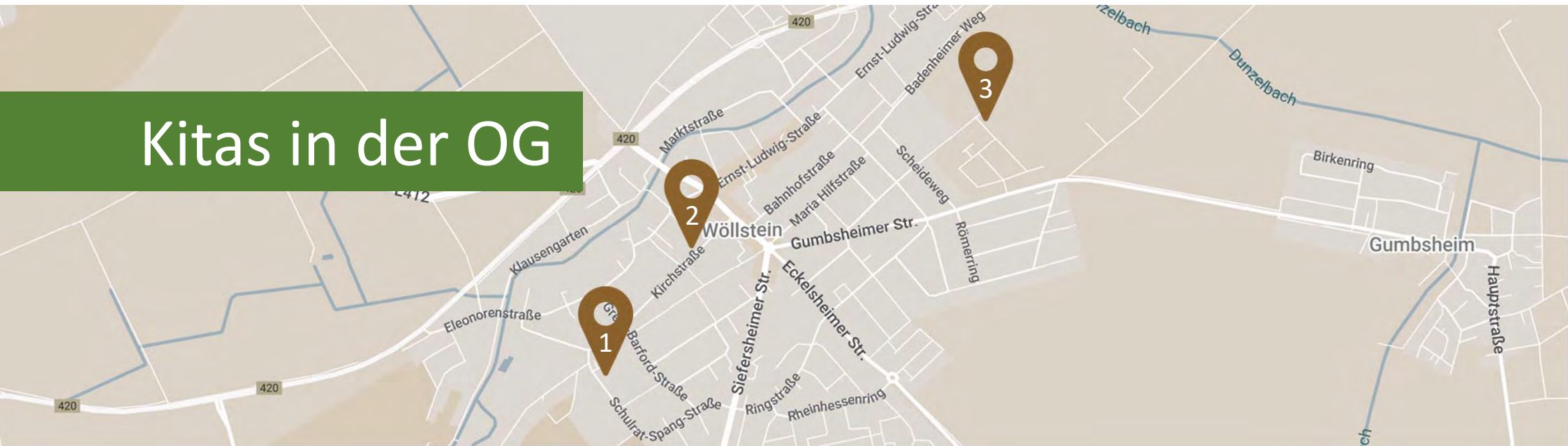

## 1. Kita Rasselbände

Zeiten: 7:15 – 16:45 Uhr  
Kinder: 135 -> 90

## 2. Kita Spielwiese

Zeiten: 7:15 – 16:15 Uhr  
Kinder: 100 -> 90

## 3. Kita Am Hinkelstein

Zeiten: 7:15 – 16:45 Uhr  
Kinder: 0 -> 135

# Ansichten Kita Am Hinkelstein



# Grundriss Kita Am Hinkelstein Erdgeschoss

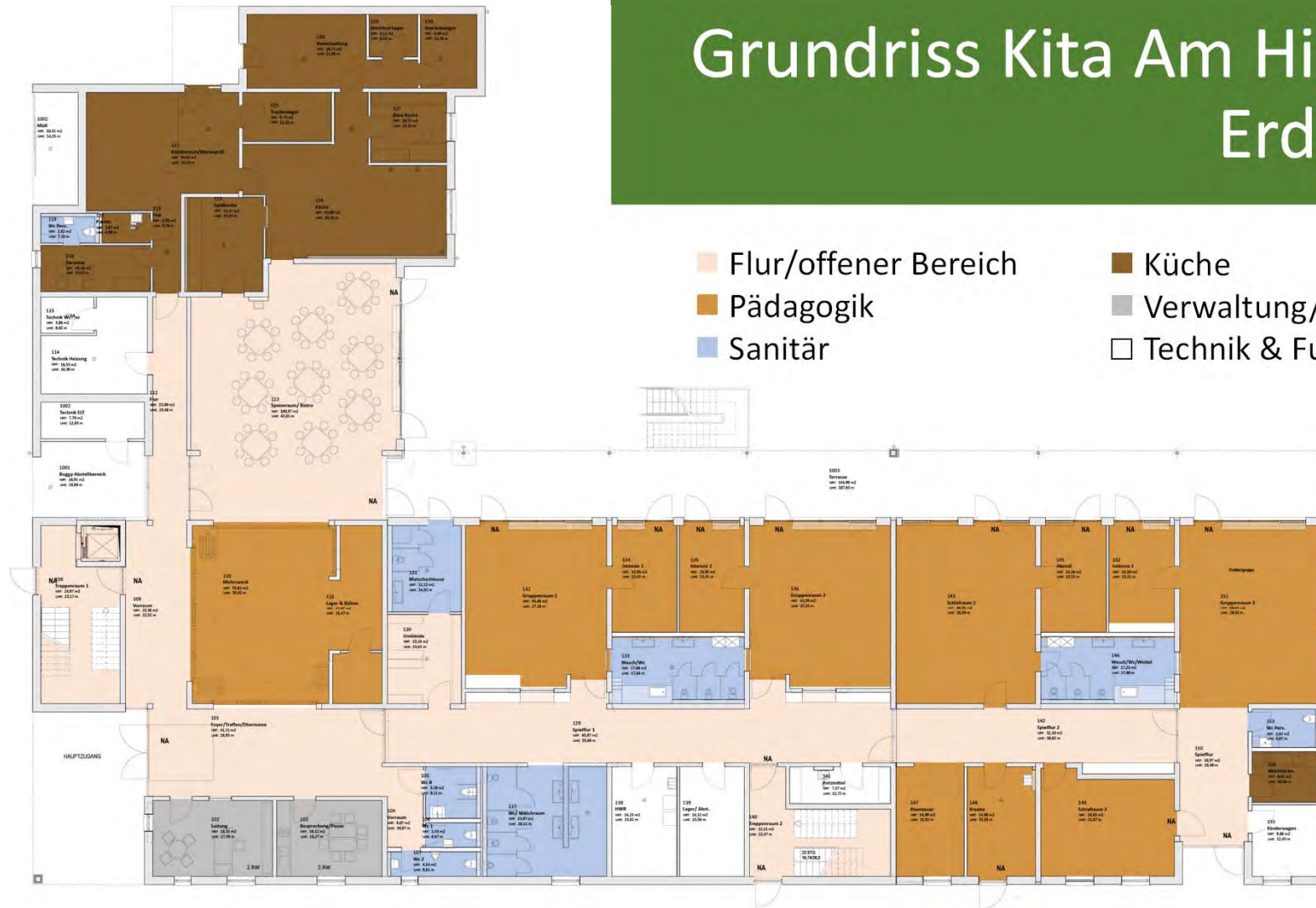

- Flur/offener Bereich
- Pädagogik
- Sanitär
- Küche
- Verwaltung/Besprechung
- Technik & Funktionsräume

# Grundriss Kita Am Hinkelstein Obergeschoss

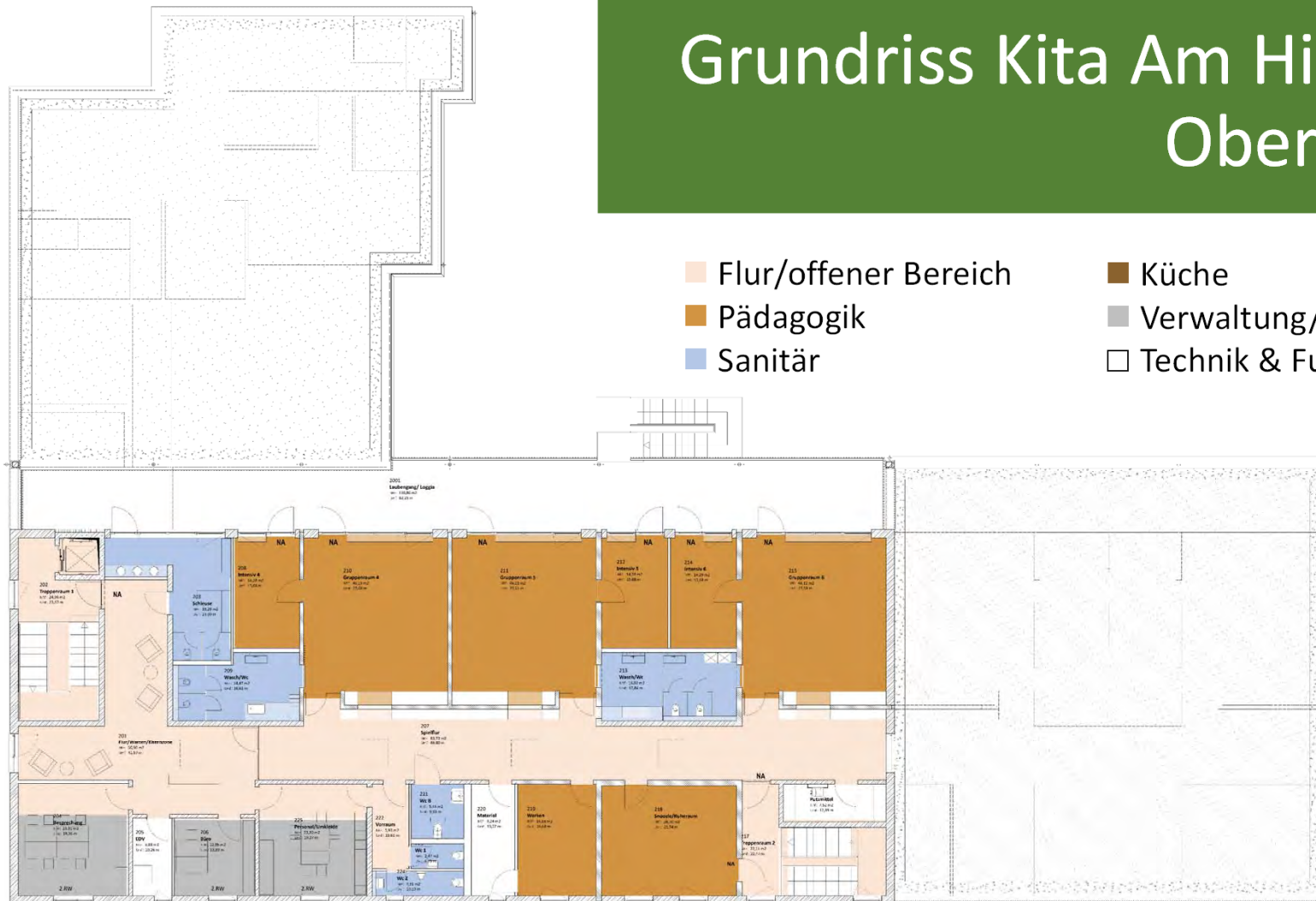

# Team Kita Am Hinkelstein

Wir starten mit:

- 7 Vollzeitkräfte
- 5 Teilzeitkräfte
- 3 Auszubildende

Foto entfernt





**Christel van Dieken**

Waterkant Academy

## Pädagogisches Konzept

*Kinder sollten mehr spielen als viele es heutzutage tun. Denn wenn man genügend spielt, solange man klein ist - dann trägt man Schätze mit sich herum, aus denen man später ein Leben lang schöpfen kann. Dann weiß man, was es heißt, in sich eine warme Welt zu haben, die einem Kraft gibt, wenn das Leben schwer wird.*

*(Astrid Lindgren)*

# Pädagogisches Konzept

Informationsfilme Offene Werkstattarbeit:

<https://www.youtube.com/watch?v=JWOnkUnsph8>

<https://www.youtube.com/watch?v=8txe71HvGsA>



# Merkmale der Kita Am Hinkelstein

Zentralküche

U2-Betreuung

Ausbildungsstätte



Schlaue Füchse

Kooperation NABU

Musikschule (geplant)  
Musikids

# Wissenswertes zur Kita Am Hinkelstein



- Wechselkonzept
- Auswahlkriterien
- Gremium
- Interessensbekundung



# Fragen

Bei weiteren Fragen wenden Sie sich gerne an:

Stefanie Ueberholz

☎: 06703 6089975

; ✉: [schlaue-hasen@gemeinde-woellstein.de](mailto:schlaue-hasen@gemeinde-woellstein.de)